



REGULAMENTO PARTICULAR

4ª PROVA

Troféu Regional PitBikes-Mini MX/Taça Portugal Mini MX (Raivo-Águeda)

(23/24 Setembro 2023)

1. CIRCUITO

Localidade: *Raivo-Águeda*
Pista: *Pista Mini MX-Águeda*
Perímetro: *+1km*
Largura Mínima: *2,5mt*
Mapa do Circuito: Anexo 1
Acesso: Anexo 2

2. ORGANIZADOR

Nome: *Ruido Atrevido-Clube Motorizado*
Morada: *C.C.Diana Lj 2.14-Águeda*
Telefone: *926727163 (Presidente)*
Email: *rac.motorizado@gmail.com*

3. OFICIAIS

Delegado FMP: *Ricardo Lopes*
Diretor de Prova: *Carlos Macedo*
Comissário Técnico: *Amilcar Fernandes*
Juiz de Partida: *Rafael Oliveira*
Presidente do Júri: *Paulo Gomes*
2º Elemento do Júri: *Tiago Tavares*
Secretário: *Valter Henriques*
Diretor de Parque: *Valter Henriques*
Cronometragem: *Ruido Atrevido-Clube Motorizado*
Médico: *Dr José Brenha | Contato:*
Equipa de Socorristas: *BV Águeda*

A competição é organizada de acordo com os Regulamentos do Campeonato Regional PitBikes-Mini MX e Campeonato Nacional de Motocross, sempre que aplicável e o presente Regulamento que foi examinado e aprovado pela **FMP**.



4. INSCRIÇÕES

Efetuar a Inscrição:

Os pilotos ou representantes, devem fazê-la online em formulário próprio indicado pelo promotor (Ruido Atrevido-Clube Motorizado) ou organização de cada evento. No caso em específico as inscrições e o seu pagamento deverá ser efetuado até ao dia 21 Setembro.

Valores das Inscrições:

- Classes Minimota 50cc, até PitBikes 190cc => 65€. * (Trofeu Mini MX+Taça)
- Classe Hobby => 75€. * (Trofeu Mini MX+Taça)

(*Pilotos que tenham participado no Trofeu Mini MX, tenham feito 50% do mesmo até à data, usufruem de um desconto na inscrição no valor de 40% atribuído pelo Ruido Atrevido)

Pagamento:

O pagamento da inscrição deverá ser efetuado para a conta associada ao **Clube Ruido Atrevido** do Montepio, com o seguinte IBAN: PT50.0036.0095.99100100460.58, até ao dia 21 Setembro, no valor acima referido com a identificação do piloto, poderá ser também pago no próprio dia com um acréscimo ao valor de 20% sobre o preço normal.

A transação ou foto do comprovativo da transferência deve ser anexada no formulário de inscrição ou enviada para o seguinte email: rac.motorizado@gmail.com

Fim das Inscrições:

As inscrições terminam no dia da prova às 10:00h.

Todos os pilotos que se inscrevam após a hora indicada, estão sujeitos a mais uma penalização em 50% do valor da inscrição.

Caso o piloto faltar à prova para a qual se inscreva, deverá justificar a sua ausência para o email acima mencionado até ao final do dia de sexta-feira que antecede a prova, salvaguardando-se casos excecionais e devidamente justificados até ao dia útil seguinte à prova. Se o mesmo não se justificar, a organização reserva-se no direito de reverter o valor da inscrição a favor da mesma.

5. VERIFICAÇÕES TÉCNICAS E DOCUMENTAIS

Serão feitas no dia da prova entre as **12:00h** e as **13:30h** (dia 23 Sábado).

É necessária a apresentação da Licença Desportiva para a época em vigor ou em falta, o Cartão de Cidadão, juntamente com a ficha de inscrição devidamente assinada pelo titular ou representante no caso dos menores de idade. O Cartão de Cidadão só será aceite se o piloto constar da lista de pilotos admitidos pela FMP.

A verificação da mota é obrigatória.

Cada piloto pode verificar apenas duas motas.

Controle Final

Imediatamente após o fim da última corrida de cada classe, os três motociclos dos pilotos sorteados aleatoriamente de cada manga, devem ficar no Parque Fechado durante os 30 minutos seguintes à chegada do vencedor, em virtude de eventuais reclamações ou controle suplementar.



6. TREINOS

De acordo com o Anexo 3 do presente Regulamento.

NOTA: Os 5 (cinco) minutos após o fim da sessão de treinos, são para levar a efeito os treinos de partida, caso existam, respeitando a orientação do juiz de partida.

7. BRIEFING COM OS PILOTOS

Antes do início da primeira sessão de treinos (14H), junto à grelha de partida.

8. HORÁRIOS

De acordo com o Anexo 3 do presente Regulamento.

Estes horários poderão ser alterados com um espaço de tempo de 30 (trinta) minutos para menos ou para mais, consoante o estado climatérico e da luz solar na ocasião das corridas (horário de Inverno ou de Verão), bem como das Classes intervenientes no evento.

Atenção: as motos deverão estar na Pré Grelha 5 (cinco) minutos antes de cada manga. Após a Pré Grelha se encontrar encerrado dar-se-á início à volta de reconhecimento antes da partida para a respetiva corrida (manga), sempre que o horário permita.

9. GASOLINA

Poderá ser obtida no posto de abastecimento de Assequins.

10. SEGURO

A entidade organizadora contratou, um seguro de responsabilidade civil nos termos do Decreto-Lei n.º 291/2007, de 21 de agosto, com os capitais mínimos obrigatórios para o seguro das provas desportivas. Ficam excluídos das garantias deste contrato, os danos causados aos participantes e respetivas equipas de apoio, aos veículos por estes utilizados, bem como à entidade organizadora e pessoal ao seu serviço ou quaisquer seus colaboradores. A entidade organizadora declina qualquer responsabilidade por estragos ocasionais às motos, ao material e aos acessórios, sejam eles ocasionados por um acidente, fogo ou qualquer outra ocorrência.



11. RECLAMAÇÕES

Conforme o ponto 7 do Regulamento Geral de Motocross e Supercross.

A reclamação contra um participante, concorrente, ou motociclo deve ser apresentado por escrito ao Diretor da Corrida num prazo de 30 minutos, no mais tardar, contados a partir da publicação dos resultados provisórios.

Toda a reclamação ou apelo deve ser apresentada de acordo com o Regulamento Geral de Motocross e acompanhada da caução de **250€**, reembolsáveis se a reclamação ou apelo for julgado procedente.

Todo o concorrente tem o direito de recorrer das decisões do Júri sobre os protestos e reclamações, tendo para isso apresentar o recurso por escrito no Secretariado à FMP e dirigido à Direção da FMP, até 5 dias úteis após a publicação dos resultados oficiais.

12. PRÉMIOS

De acordo com o ponto 8 do Regulamento interno do promotor para o Troféu de Mini MX.

É obrigatória a presença dos pilotos na cerimónia de entrega de prémios, sob pena de não receberem o troféu a que têm direito.

13. INTERPRETAÇÃO DESTE REGULAMENTO

A interpretação deste regulamento é da inteira responsabilidade do Júri da prova.

O Diretor de Prova

[nome]

Aprovado pela FMP





MAPA DO CIRCUITO

ANEXO 1

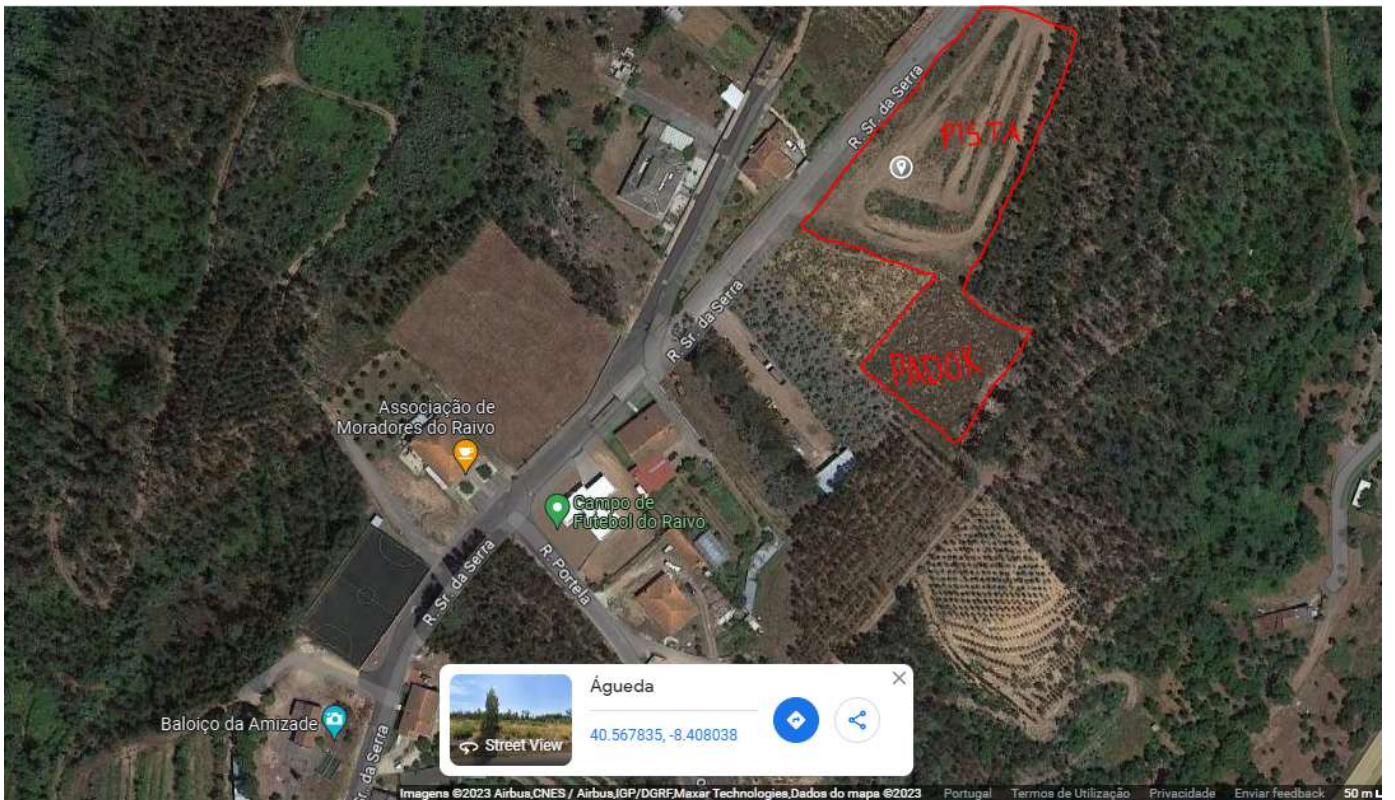



ACESSO

ANEXO 2

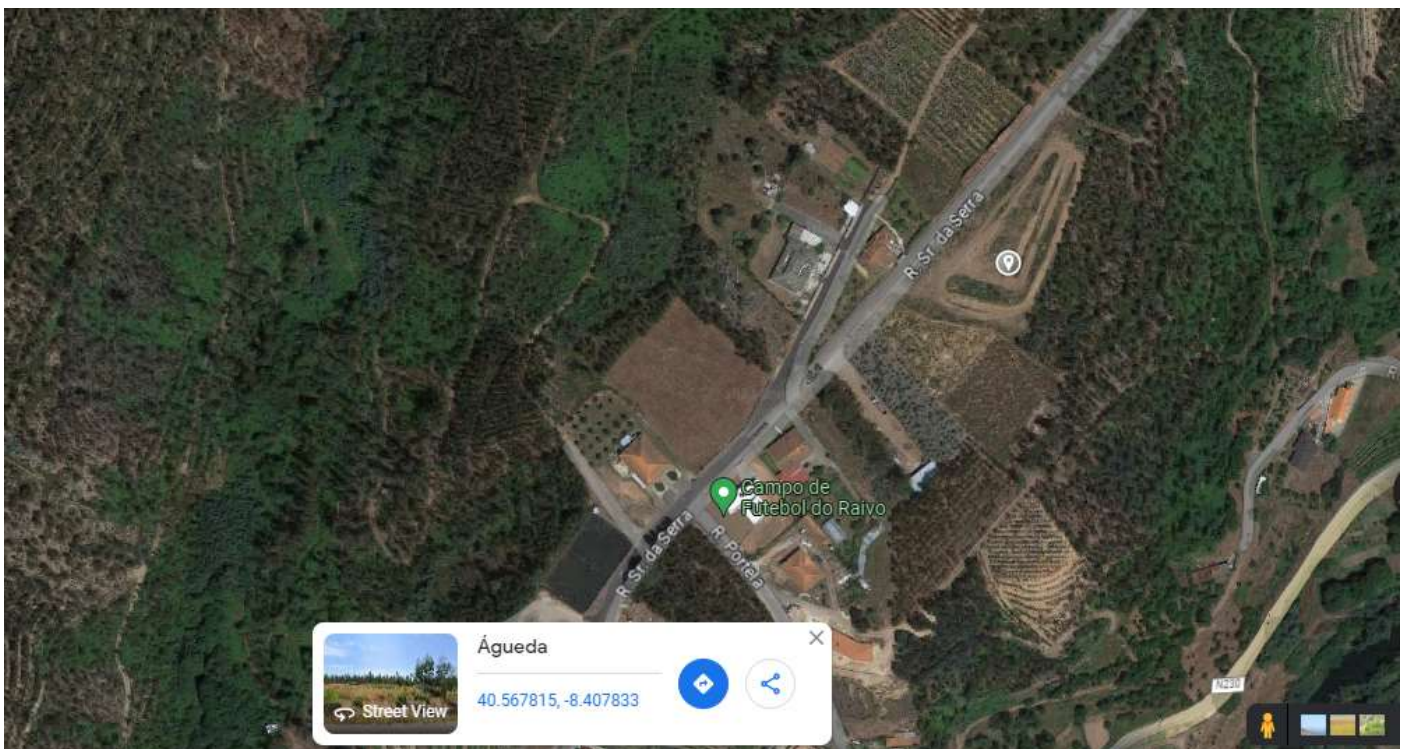

Coordenadas GPS:
40.567815, -8.407833



HORÁRIO

ANEXO 3

CLASSE	INICIO	TERMO	DURAÇÃO
VERIFICAÇÕES TÉCNICAS			
SÁBADO (<i>dia 23</i>)	12:00h	13:30h	1:30h
TREINOS LIVRES/CRONOMETRADOS			
MINIMOTAS/FEMININO	14:10h	14:25h	15Min.
PITBIKE PROMOÇÃO	14:30h	14:45h	15Min.
PITBIKE 140cc	14:50h	15:05h	15Min.
PITBIKE VETERANOS	14:50h	15:05h	15Min.
PITBIKE OPEN	15:10h	15:25h	15Min.
1ª MANGA-TAÇA PORTUGAL			
MINIMOTAS/FEMININO	15:30h	15:40h	10Min.+2V
PITBIKE PROMOÇÃO	15:45h	15:55h	10Min.+2V
PITBIKE 140cc	16:00h	16:10h	10Min.+2V
PITBIKE VETERANOS	16:15h	16:25h	10Min.+2V
PITBIKE OPEN	16:30h	16:40h	10Min.+2V
2ª MANGA-TAÇA PORTUGAL/1ª TROFÉU MINI MX			
MINIMOTAS/FEMININO	16:45h	16:55h	10Min.+2V
PITBIKE PROMOÇÃO	17:00h	17:10h	10Min.+2V
PITBIKE 140cc	17:15h	17:25h	10Min.+2V
PITBIKE VETERANOS	17:30h	17:40h	10Min.+2V
PITBIKE OPEN	17:45h	17:55h	10Min.+2V
3ª MANGA-TAÇA PORTUGAL			
MINIMOTAS/FEMININO	18:00h	18:10h	10Min.+2V
PITBIKE PROMOÇÃO	18:15h	18:25h	10Min.+2V
PITBIKE 140cc	18:30h	18:40h	10Min.+2V
PITBIKE VETERANOS	18:45h	18:55h	10Min.+2V
PITBIKE OPEN	19:00h	19:10h	10Min.+2V
WARM UP (2v Pista)			
DOMINGO (<i>dia 24</i>)	09:00h	09:30h	30Min.
4ª MANGA-TAÇA PORTUGAL/2ª TROFÉU MINI MX			
MINIMOTAS/FEMININO	10:00h	10:10h	10Min.+2V
PITBIKE PROMOÇÃO	10:15h	10:25h	10Min.+2V
PITBIKE 140cc	10:30h	10:40h	10Min.+2V
PITBIKE VETERANOS	10:45h	10:55h	10Min.+2V
PITBIKE OPEN	11:00h	10:10h	10Min.+2V



1ª MANGA-TAÇA PORTUGAL

MINIMOTAS/FEMININO	12:00h	12:10h	10Min.+2V
PITBIKE PROMOÇÃO	12:15h	12:25h	10Min.+2V
PITBIKE 140cc	12:30h	12:40h	10Min.+2V
PITBIKE VETERANOS	12:45h	12:55h	10Min.+2V
PITBIKE OPEN	13:00h	13:10h	10Min.+2V

ENTREGA PREMIOS

14:00h